

## Ámbito del proyecto

- El reconocimiento de la labor impagable ejercida en la isla de Lanzarote por el artista lanzaroteño César Manrique en su centenario.
- La creación de una Asociación Cultural sin ánimo de lucro para la recaudación de donaciones de la sociedad civil y cuantas se quieran sumar al proyecto.
- El encargo de la construcción e instalación de una estatua figurativa en bronce de César Manrique.
- La reconciliación de todos los estamentos de la sociedad en torno a la figura de César Manrique sin distinción alguna.
- La utilización de todos los medios disponibles para llegar a toda la sociedad e informar de este proyecto, ya sean residentes o visitantes o pertenecientes a otros lugares y que conozcan y aprecien la obra de César Manrique.

## Objetivos

- Objetivos generales del proyecto:
  - Dar a conocer el proyecto ante la sociedad por medio de una rueda de prensa.
  - Visitar a las Instituciones de la Isla y a la Fundación César Manrique para exponerles el proyecto de la Escultura a César Manrique.
  - Programación de los tiempos
  - Realización de presupuesto provisional del coste de la obra.
  - Apertura de Cuenta Corriente
  - Canales de comunicación a través de las Redes Sociales y publicidad.
  - Proyectos recaudatorios
  - Comunicación y transparencia de las acciones de la Asociación Cultural sin ánimo de lucro.

## Resultados a Obtener

- Elección del mejor escultor para la escultura
- Intentar cumplir con los plazos de construcción e instalación de la escultura.
- Conseguir los objetivos de recaudación de la sociedad civil.
- Implicar a las empresas en las diferentes acciones de la Asociación.
- Restablecer en la sociedad el espíritu de César Manrique
- Disolución de la Asociación una vez cumplido el objetivo y entrega de la estatua para su cuidado y vigilancia del buen uso de la misma.

## Factores de éxito

- Haber cumplido con el objetivo de la construcción e instalación de la Escultura de César Manrique.
- Conseguir la implicación de todas y cada una de las instituciones que nos representa en este proyecto.
- Restablecer el espíritu de César Manrique para salvaguardar el legado tangible e intangible que nos regaló y que aún perdura.

- Transmitir a nuestros descendientes la figura de César Manrique, lo que significó y lo que significa aún hoy en Lanzarote.

## Responsabilidades del equipo de la Asociación

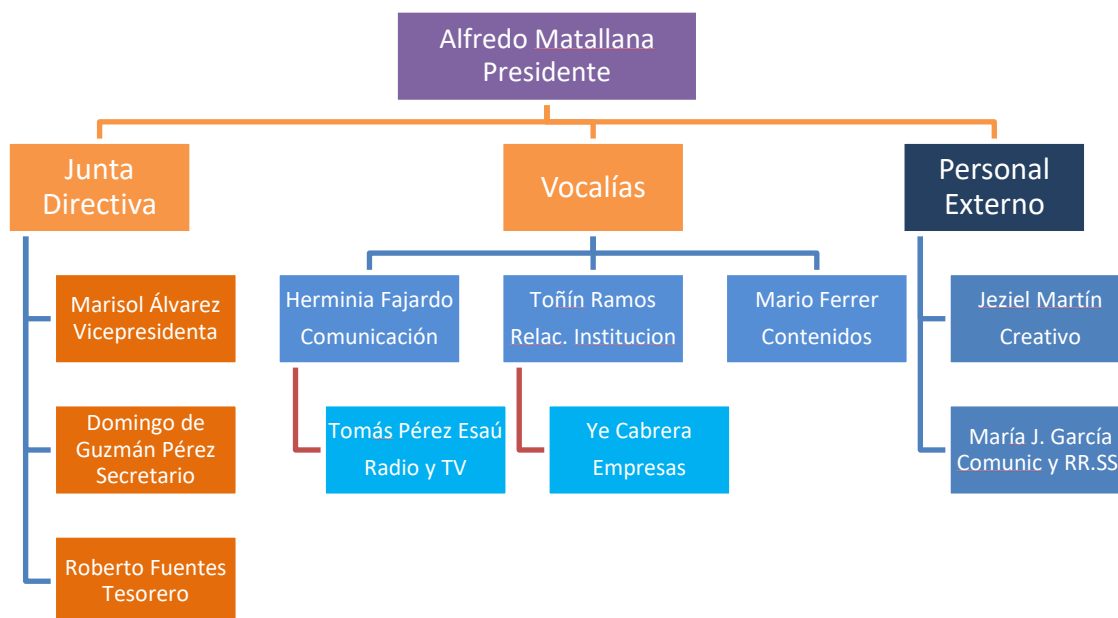

## Implementación:

- Tareas y actividades
  - Visita a la Familia de César Manrique
  - Reunión con la Fundación César Manrique
- Visita a Instituciones:
  - Excmo. Cabildo Insular de Lanzarote
  - Excmo. Ayuntamiento de Arrecife
  - Ayuntamiento de Haría
  - Ayuntamiento de Tías
  - Ayuntamiento de Teguisse
  - Ayuntamiento de Yaiza
  - Ayuntamiento de San Bartolomé
  - Ayuntamiento de Tinajo
- Asociaciones Empresariales, Deportivas, Culturales, de Vecinos, Políticas y Sociales

## Recursos Económicos y de Gestión:



## Preguntas Claves

- ¿Cómo se llama la Asociación?
- **ESCULTURA CÉSAR MANRIQUE**
- ¿Quién la compone?
- **20 Socios sin pertenencia a formaciones políticas**
- ¿A que se va a dedicar la Asociación además de la Escultura a César Manrique?
- **A la búsqueda de recursos económicos para sufragar la Escultura**
- ¿Qué seguimiento va a tener la Asociación después de la Escultura?
- **La Asociación se liquidará una vez inaugurada la escultura a César Manrique**
- ¿Qué presupuesto tiene la Escultura?
- **Ese dato no está cerrado, pero por otras referencias puede alcanzar los 60.000 euros (sin instalación)**
- ¿Quién será el Escultor?
- **Hay una selección de 10 escultores de los que se seleccionarán tres finalistas que presentarán los bocetos y se elegirá al ganador.**
- ¿Quién elige al Escultor?
- **La preselección se ha encargado a los técnicos de la Fundación César Manrique, pero la decisión final la decidirá los socios de la Asociación Escultura César Manrique**
- ¿dónde irá ubicada la Estatua de César Manrique?
- **En Arrecife por ser el lugar de nacimiento del artista y de más concurrencia de la isla. La zona exacta aún está por determinar, pero se baraja el Parque José Ramírez Cerdá o en las cercanías del Puente Chico del Charco de San Ginés, entre otros.**

## Presupuesto:

RESUMEN DE GASTOS	IMPORTE
ESCULTURA	86.000,00 €
IMPRESA	4.500,00 €
CAMPAÑA CAPTACIÓN DONATIVOS	4.250,00 €
RR.SS, WEB y COMUNICACIÓN	4.825,00 €
MANTENIMIENTO ESCULTURA	1.925,00 €
<b>TOTAL GASTOS</b>	<b>101.500,00 €</b>

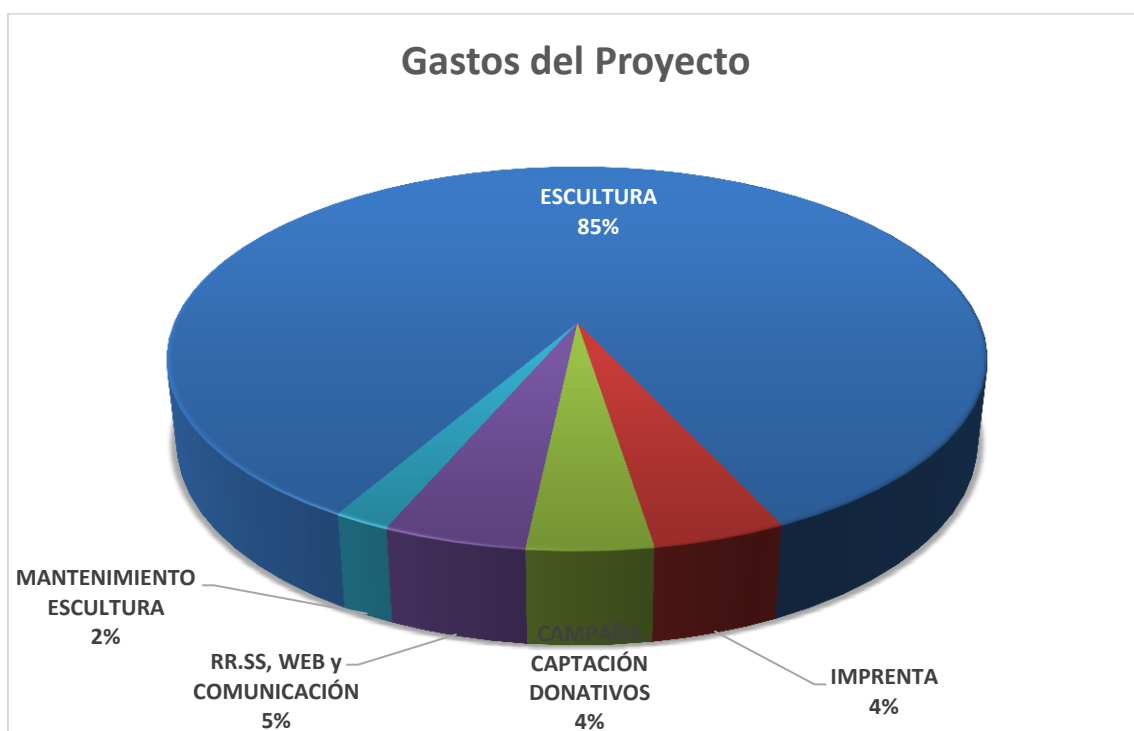

INGRESOS	IMPORTE
RECAUDACIÓN PUZZLE	40.000,00 €
RECAUDACIÓN TARJETAS REGALO DE 5€	500,00 €
RECAUDACIÓN TARJETAS REGALO DE 10€	1.500,00 €
RECAUDACIÓN TARJETAS REGALO DE 20€	3.000,00 €
RECAUDACIÓN TARJETAS REGALO DE 50€	2.500,00 €
PULSERAS	1.000,00 €
CAMISETAS	3.000,00 €
APORTACIONES EN LA CUENTA CORRIENTE	50.000,00 €
<b>TOTAL INGRESOS</b>	<b>101.500,00 €</b>

## Ingresos del Proyecto

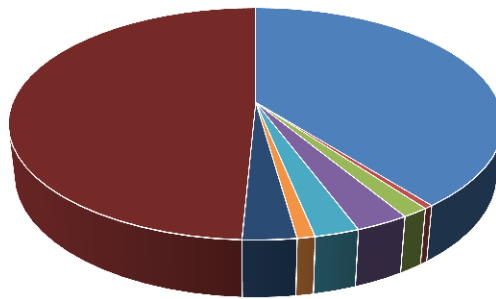

- |                       |                                 |           |
|-----------------------|---------------------------------|-----------|
| ▪ Presidente:         | D. Alfredo Matallana            | 616944823 |
| ▪ VicePresidenta:     | D <sup>a</sup> Marisol Álvarez  | 626492743 |
| ▪ Secretario:         | D. Domingo de Guzmán Pérez      | 629711142 |
| ▪ Tesorero:           | D. Roberto Fuentes              | 619207992 |
| ▪ Vocal Comunicación: | D <sup>a</sup> Herminia Fajardo | 655352843 |

Sede Social:  
Calle Triana, 8 (Sociedad Torrelavega)  
35500 Arrecife de Lanzarote

[www.porcesar.com](http://www.porcesar.com)

[porcesar2019@gmail.com](mailto:porcesar2019@gmail.com)

[info@porcesar.com](mailto:info@porcesar.com)